comprobado

Secretaría de Planeación y Finanzas

[X] **Solicitud de Orden de Pago.** **FO-03-03-050**

[ ] **Comprobación de Gastos.** **Fecha de solicitud:** 14/02/2017

Datos Generales del Solicitante

Clave y nombre de dependencia: 120100 SECRETARIA DE TURISMO
Clave y nombre de dirección: 120100 SECRETARIA DE TURISMO
Nombre del funcionario facultado: DR. CESAR CASTAÑEDA VAZQUEZ DEL MERCADO
Puesto del funcionario facultado: SECRETARIO DE TURISMO
Beneficiario: C. JOSE GUTIERREZ HERNANDEZ

[ ] Proveedor [X] Trabajador [ ] Organismo [ ] Otro

Datos de Comprobación

Periodo a cubrir de 17 de Febrero 2017 al 18 de Febrero 2017 Cantidad de facturas anexas:

Número de Acreedor: [redacted]

Importe solicitado: 2.130,87 Importe comprobado: Sobrante/Faltante:

[x] Viáticos [ ] Fondos revolventes [ ] Subvenciones
[x] Gastos a comprobar [ ] Recursos Federales [X] Otros (Especificar): **viaticos y gastos a comprobar**

Por este medio, yo **C. JOSE GUTIERREZ HERNANDEZ** ME COMPROMETO en este acto a comprobar o reintegrar el importe de: **2.130,87** , en un plazo no mayor de CINCO DÍAS HÁBILES, después de concluida la comisión o evento; en caso de INCUMPLIMIENTO, autorizo a la SECRETARÍA DE FINANZAS, para que vía nómina se me haga el descuento correspondiente.

Clave Presupuestal

Factura, No. Oficio, Nota Venta	CENTRO DE COSTOS	AREA FUNCIONAL														FONDO		OG					IMPORTE
		EP	LP	OP	MPP	PP	C	TPY	PY	E-NE	MPIO	OA	L										
	1 2 0 1 0 1 0 0 0 0	1	4	A	P	2 6	E	S	0 1	N	M	0 1	0 1	1 1 0 1		17	3 7 5 0 1					2.130,87
																						$2.130,87	

Cantidad con letra: (DOS MIL CIENTO TREINTA PESOS 87/100 M.N.)

Concepto del gasto: solicitud de viaticos y gastos a comprobar a nombre del c.JOSE GUTIERREZ HERNANDEZ para trasladar al Secretario de Turismo al Estado de Jalisco.

Autorización

ELABORÓ:

C. JUAN M. ANDRADE GONZALEZ
Nombre y firma

SECRETARÍA DE PLANEACIÓN Y FINANZAS
DIRECCIÓN GENERAL DE EGRESOS
DIRECCIÓN DE CONTABILIDAD
RECIBÍ DOCUMENTOS:
17 FEB. 2017
ELENA
RECIBIDO
Nombre y Firma
Dirección General de Egresos

BENEFICIARIO:

C. JOSE GUTIERREZ HERNANDEZ
Nombre y firma

REVISÓ:

Contraloría General
Vo. Bo.

AUTORIZÓ:

DR. CESAR CASTAÑEDA V. DEL MERCADO
SECRETARIA DE TURISMO

AUTORIZACIÓN ESPECIAL:

Secretario de Planeación y Finanzas

COM: Compromiso del PED, **MP:** Modalidad del Programa, **P/P:** Proyecto Presupuestario. **PY:** Proyecto. **NAM:** Núm. Actividad MIR. **MA:** Meta de la Actividad

No.CA/034/2017
Asunto: Comisión

C. JOSE GUTIERREZ HERNANDEZ.
CHOFER
No. CONTROL [redacted]
P R E S E N T E

Me permito comunicarle a Usted, que ha sido comisionado para asistir a la Cd de Guadalajara para trasladar al Secretario de Turismo a CONFERENCIA que tendrá el día 17 de febrero del 2017, así mismo será el encargado de la logística de los gastos generados por el Secretario.

Sin más por el momento, le reitero las seguridades de mi más atenta y distinguida consideración.

A T E N T A M EN T E
SUFRAGIO EFECTIVO NO REELECCIÓN
Colima, Col.14 de Febrero del 2017.
LA COORDINADORA ADMINISTRATIVA

L.A. CLAUDIA MARCELA AYALA GARCIA

Complejo Administrativo del Gobierno del Estado, edificio B, primer piso, 3er Anillo Periférico, esq. Ejército Mexicano S/N Colonia El Diezmo C.P. 28010 Colima, Colima, México.

Congreso de Tecnología y Negocios Sustentable para el Turismo

Conferencistas

Nuestros conferencistas son expertos en sus temas y empresarios que se han dedicado a desarrollar sus empresas para ser sustentables en la industria sin chimenea, así como investigadores y secretarios de turismo que están buscando ser pioneros en sus estados para fortalecer la sustentabilidad.

MAS

Nuestra Misión

Desarrollar eventos internacionales y nacionales que la industria sin chimenea requieren, para mejorar los servicios de calidad y se reflejen en sus ingresos y creación de empleos como empresas sustentables.

Paquetes

Contáctanos

ESTAMOS AQUÍ PARA GUIARTE Y AYUDARTE JUNTOS CONSTRUIREMOS EL FUTURO.

TEL:
+52 5514010482

MAIL:
alejandrodirector.camacho257@gmail.com

Noticias y Publicaciones

Celebra Expo Guadalajara 30 años de contribuir al Turismo de Negocios

LEER MÁS...

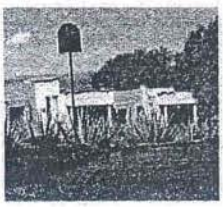

No esperan merma en turismo por Trump

LEER MÁS...

Programa de Conferencias

VÍDEOS

© 2012 CONGRESOS UNIK EK. Creado con Wix.com

Este sitio fue creado con WIX.com. Crea tu página web GRATIS >>

Crea un sitio

Cada tema es parte de dotar de nuevas herramientas que nuestros asistentes requiren

La industria sin chimenea requiere de mayor capacitación y conocimiento de las nuevas tecnologías para ser empresas más sustentables y cuidar el medio ambiente ante el impacto del turismo y su creciente demanda en los diferentes destinos que México ofrece.

Sustentabilidad

Las 7 Tecnologías del 2020

Turismo Sustentable

Jalisco un Estado de Innovación Sustentable

Turismo LGTB

Miércoles 15 febrero Sede Hotel Holiday Inn Select

10:00 a.m.- Conferencia inaugural Jalisco un Estado de Innovación de Tecnologías Sustentables
11:00 a.m.- Guadalajara una Ciudad con proyectos de movilidad
12:00 p.m.- Enrique Roa Cabana
13:00 .- Michoacán
14:00 Comida de inauguración
16:00 Nayarit
17:00 REMA

Jueves 16 febrero en Tequila Sede la Cofradía

09: 00 a.m. Salida del hotel en Guadalajara – La Cofradía.
11: 00 a.m. – 11: 40 a.m. Conferencista Sen. Manuel Cota Jiménez
12: 00 pm.- 12: 40 p.m. Conferencia.
01: 00 p.m. Tour Vive la Experiencia de la Fabricación.
02: 00 p.m. Servicio de alimentos.
04: 00 p.m. Conferencia del Ing. Carlos Hernández Ramos.
05: 00 p.m. Conferencia por el presidente de Hacienda y Casonas.
06: 00 p.m. Conferencia.
07: 00 p.m. – 09: 00 p.m. Coctel y Espectáculo.
09: 30 p m. Salida de la Cofradía – Guadalajara.

Viernes 17 febrero Sede Hotel Holiday Inn Select

10:00 am.- Lic. Cora Amalia Castilla Madrid Directora del ISSSTE Quintana Roo
Conferencia: Innovación Sustentable del ISSSTE para apoyar el Turismo Social.
11:00 am.- Armando Bojórquez Presidente de la Copal
Conferencia: El Mundo Maya como Destino Sustentable
12:00 pm.- Sen. Luis Humberto
13:00.- Colima un Estado Sustentable
14:00 Receso para Comida
16:00 .- Conferencista: Arqueólogo Dr. Benito Jesús Venegas Duran
17:00 Conferencista Dr. José María Gasalla

Este sitio fue creado con WIX.com. Crea tu página web GRATIS >>

SCT
SECRETARÍA DE COMUNICACIONES Y TRANSPORTES

SUBSECRETARIA DE INFRAESTRUCTURA
DIRECCIÓN GENERAL DE DESARROLLO CARRETERO

Ruta de Colima , Colima a Guadalajara , Jalisco

Nombre	Edo.	Carretera	Long. (km)	Tiempo(Hrs)	Caseta o puente	Automóvil
Colima - Entronque San Marcos	Col,Jal	Zona Urbana	40.000	00:31		
Entronque San Marcos - Atenquique	Jal	Mex 054D	18.000	00:09	San Marcos	132.0
Atenquique - Entronque Cd. Guzmán	Jal	Mex 054D	14.000	00:07		
Entronque Cd. Guzmán - Entronque Atoyac Cuota	Jal	Mex 054D	37.120	00:20	Sayula	56.0
Entronque Atoyac Cuota - Entronque Acatlán de Juárez	Jal	Mex 054D	49.180	00:26	Acatlán	76.0
Entronque Acatlán de Juárez - Guadalajara	Jal	Mex 015	36.000	00:27		
		Totales	194.300	02:03		264.0

Imprimir Cerrar

SCT
SECRETARÍA DE COMUNICACIONES Y TRANSPORTES

SUBSECRETARIA DE INFRAESTRUCTURA
DIRECCIÓN GENERAL DE DESARROLLO CARRETERO

Ruta de Guadalajara , Jalisco a Colima , Colima

Nombre	Edo.	Carretera	Long. (km)	Tiempo(Hrs)	Caseta o puente	Automóvil
Guadalajara - Entronque Acatlán de Juárez	Jal	Zona Urbana	36.000	00:27		
Entronque Acatlán de Juárez - Entronque Atoyac Cuota	Jal	Mex 054D	49.180	00:26	Acatlán	76.0
Entronque Atoyac Cuota - Entronque Cd. Guzmán	Jal	Mex 054D	37.120	00:20	Sayula	56.0
Entronque Cd. Guzmán - Atenquique	Jal	Mex 054D	14.000	00:07		
Atenquique - Entronque San Marcos	Jal	Mex 054D	18.000	00:09	San Marcos	132.0
Entronque San Marcos - Colima	Col	Mex 054D	40.000	00:22		
		Totales	194.300	01:54		264.0

Imprimir Cerrar

Secretaria de Finanzas
GEC-850101-4I5
Reforma e Hidalgo, Centro
C.P. 28000. Colima, Col.

CUENTA POR LIQUIDAR

0000148291
Emisión
17.02.2017
Fecha Pago
20.02.2017

No. Prov/Empl.	Beneficiario
[redacted]	GUTIERREZ HERNANDEZ JOSE

Esquema de Pago	Cheque
Recursos:	☐ FEDERAL ■ ESTATAL

COMPROMISO: VIATICOS A COMPROBAR

BANCO: BANCO MERCANTIL DEL NORTE, S.A. BT001

CUENTA BANCARIA: [redacted]

SE RECIBEN LOS SIGUIENTES DOCUMENTOS A REVISIÓN

DOC.SAP/FACTURA	MONTO	DOC.SAP/FACTURA	MONTO
1700041335/VIATICOS.	2,130.87		
		TOTAL:	2,130.87

ELABORÓ:
MA. ELENA URISTA

Gobierno del Estado Libre y Soberano de Colima

SECRETARIA DE FINANZAS Y ADMINISTRACION
COLIMA, COL.
GEC-850101-4I5

No. [redacted]

21 de Febrero del 2017

FECHA

PAGUESE POR ESTE CHEQUE A GUTIERREZ HERNANDEZ JOSE

$ 2,130.87

MONEDA NACIONAL

(DOS MIL CIENTO TREINTA PESOS 87/100 M.N.)

153665

AFIRME
BANCA AFIRME, S.A.
INSTITUCIÓN DE BANCA MÚLTIPLE
AFIRME GRUPO FINANCIERO

SUC. COLIMA II
CTA. 1111100047-8

FIRMAS AUTORIZADAS

[redacted]

105

COLIMA
GOBIERNO DEL ESTADO

Secretaría de Planeación y Finanzas

Dirección General de Egresos

☐ Solicitud de Orden de Pago. FO-03-03-050

☒ Comprobación de Gastos. **Fecha de solicitud:** 29/06/2017

Datos Generales del Solicitante

Clave y nombre de dependencia: 120100 SECRETARÍA DE TURISMO

Clave y nombre de dirección: 120100 SECRETARÍA DE TURISMO

Nombre del funcionario facultado: **DR.CESAR CASTAÑEDA VÁZQUEZ DEL MERCADO**

Puesto del funcionario facultado: SECRETARIO DE TURISMO

Beneficiario: **C. JOSE GUTIERREZ HERNANDEZ**

NUM. DE ORDEN :

☐ Proveedor ☒ Trabajador ☐ Organismo ☐ Otro

Datos de Comprobación

Periodo a cubrir de 17 DE FEBRERO DEL 2017 al 18 DE FEBRERO DEL 2017 Cantidad de facturas anexas: 2

Número de Acreedor: [redacted]

Importe solicitado: 2.130,87 Importe comprobado: 743,00 Sobrante/Faltante: 1.387,87

☐ Viáticos ☐ Fondos revolventes ☐ Subvenciones

☐ Gastos a comprobar ☐ Recursos Federales ☒ Otros (Especificar): COMPROBACION DE VIAT. Y TRASL.

Clave Presupuestal

Factura, No. Oficio, Nota Venta	CENTRO DE COSTOS	AREA FUNCIONAL													FONDO		OG	
		EP	LP	OP	MPP	PP	C	TPY	PY	ENE	MPIO	OA	L		FF	AÑO		
VARIAS	1 2 0 1 0 1 0 1 0 0	1	4	A	P	2	6	E	S	0	1	N	M	0	1	0	1	1 1 0 1	-17	3 7 5 0 1	743,00
reintegro																					1.387,87
																					$2.130,87

Cantidad con letra: (DOS MIL CIENTO TREINTA Y SIETE PESOS 87/100 MN

Concepto del gasto: COMPROBACION DE VIATICOS Y TRASLADOS A NOMBRE DEL C. JOSE GUTIERREZ HERNANDEZ PARA TRASLADAR AL SECRETARIO DE TURISMO AL ESTADO DE JALISCO.

Autorización

ELABORÓ:	BENEFICIARIO:	AUTORIZÓ:
JUAN MANUEL ANDRADE G.	C. JOSE GUTIERREZ HERNANDEZ	SECRETARIO DETURISMO
Nombre y Firma	Nombre y Firma	Dependencia solicitante
		DR. CESAR CASTAÑEDA VAZQUEZ DEL M
		AUTORIZACIÓN ESPECIAL:
Nombre y Firma	Contraloría General	Secretario de Planeación y Finanzas
Dirección General de Egresos	V°. Bo.	

SECRETARÍA DE PLANEACIÓN Y FINANZAS
DIRECCIÓN GENERAL DE EGRESOS
DIRECCIÓN DE CONTABILIDAD
RECIBI DOCUMENTOS:
05 JUL. 2017
RECIBIDO
FIRMA: ELENE

CONTRALORIA GENERAL DEL GOBIERNO DEL ESTADO
REVISO:
04 JUL. 2017
REVISIÓN DOCUMENTAL

ER: Eje Rector, EP: Ejes de política, OP: Objetivo de política, MPP: Modalidad programática, PP: Programa propietario, C: Componente, TPY: Tipo de proyecto, PY: Proyecto, ENE: Gasto etiquetado y no etiquetado, MPIO: Municipio, OA: Otra acción, L: Localidad, FF: Fuente de Financiamiento, OG: Objeto del Gasto

COLIMA
GOBIERNO DEL ESTADO

Secretaría de Planeación y Finanzas
Dirección General de Egresos

ANEXO 1 DE LA SOLICITUD DE ORDEN DE PAGO

Factura, No. Oficio, Nota Venta	Clave Presupuestal																IMPORTE
		AREA FUNCIONAL												FONDO			
	CENTRO DE COSTOS	EP	LP	OP	MPP	PP	C	TPY	PY	E-NE	MPIO	OA	L	FF	AÑO	OG	
1132953	1 2 0 1 0 1 0 1 0 0	1	4	A	P	2 6	E	S	0 1	N	M	0 1	0 1	1 1 0 1	17	3 7 5 0 1	408,00
6842	1 2 0 1 0 1 0 1 0 0	1	4	A	P	2 6	E	S	0 1	N	M	0 1	0 1	1 1 0 1	17	3 7 5 0 1	335,00
REINTEGRO																	1.387,87
																TOTAL	$2.130,87

CONTRALORIA GENERAL DEL GOBIERNO DEL ESTADO
04 JUL. 2017
REVISION DOCUMENTAL
AUDITORIA

EP: Eje de Política, LP: Linea de política, OP: Objetivo de política, MPP: Modalidad programática, PP: Programa propietario, C: Componente, TPY: Tipo de proyecto, PY: Proyecto, E-NE: Gasto etiquetado y no etiquetado, MPIO: Municipio, OA: Obra acción, L: Localidad, FF: Fuente de Financiamiento, OG: Objeto del Gasto

Secretaría de Planeación y Finanzas

FO-03-03-050

[X] Solicitud de Orden de Pago.
[ ] Comprobación de Gastos.

Fecha de solicitud: 14/02/2017

Datos Generales del Solicitante

Clave y nombre de dependencia: 120100 SECRETARIA DE TURISMO
Clave y nombre de dirección: 120100 SECRETARIA DE TURISMO
Nombre del funcionario facultado: DR. CESAR CASTAÑEDA VAZQUEZ DEL MERCADO
Puesto del funcionario facultado: SECRETARIO DE TURISMO
Beneficiario: C. JOSE GUTIERREZ HERNANDEZ

[ ] Proveedor [X] Trabajador [ ] Organismo [ ] Otro

Datos de Comprobación

Periodo a cubrir de 17 de Febrero 2017 al 18 de Febrero 2017 Cantidad de facturas anexas:
Número de Acreedor: [redacted]

Importe solicitado: 2.130,87 Importe comprobado: Sobrante/Faltante:

[X] Viáticos [ ] Fondos revolventes [ ] Subvenciones
[X] Gastos a comprobar [ ] Recursos Federales [X] Otros (Especificar): **viaticos y gastos a comprobar**

Por este medio, yo **C. JOSE GUTIERREZ HERNANDEZ** ME COMPROMETO en este acto a comprobar o reintegrar el importe de: **2.130,87** , en un plazo no mayor de CINCO DÍAS HÁBILES, después de concluida la comisión o evento; en caso de INCUMPLIMIENTO, autorizo a la SECRETARÍA DE FINANZAS, para que vía nómina se me haga el descuento correspondiente.

Clave Presupuestal

Factura, No. Oficio, Nota Venta	CENTRO DE COSTOS	AREA FUNCIONAL														FONDO			OG					IMPORTE
		EP	LP	OP	MPP	PP	C	TPY	PY	E-NE	MPIO	OA	L											
	1 2 0 1 0 1 0 0 0 0	1	4	A	P	2 6	E	S	0 1	N	M	0 1	0 1	1	1	0	1	17	3	7	5	0	1	2.130,87
																								$2.130,87

Cantidad con letra: (DOS MIL CIENTO TREINTA PESOS 87/100 M.N.)

Concepto del gasto: solicitud de viaticos y gastos a comprobar a nombre del c.JOSE GUTIERREZ HERNANDEZ para trasladar al Secretario de Turismo al Estado de Jalisco.

Autorización

ELABORÓ:
C. JUAN M. ANDRADE GONZALEZ
Nombre y firma
DIRECCIÓN GENERAL DE EGRESOS
DIRECCIÓN DE CONTABILIDAD
RECIBÍ DOCUMENTOS:
17 FEB. 2017
ELENA
Nombre y Firma
Dirección General de Egresos

BENEFICIARIO:
C. JOSE GUTIERREZ HERNANDEZ
Nombre y firma

REVISÓ:
Contraloría General
Vo. Bo.

AUTORIZÓ:
DR. CESAR CASTAÑEDA V. DEL MERCADO
SECRETARIA DE TURISMO

AUTORIZACIÓN ESPECIAL:
Secretario de Planeación y Finanzas

COM: Compromiso del PED, **MP:** Modalidad del Programa, **P/P:** Proyecto Presupuestario. **PY:** Proyecto. **NAM:** Núm. Actividad MIR. **MA:** Meta de la Actividad

COLIMA
GOBIERNO DEL ESTADO

SECRETARÍA DE TURISMO

No.CA/034/2017
Asunto: Comisión

C. JOSE GUTIERREZ HERNANDEZ.
CHOFER
No. CONTROL [redacted]
P R E S E N T E

Me permito comunicarle a Usted, que ha sido comisionado para asistir a la Cd de Guadalajara para trasladar al Secretario de Turismo a CONFERENCIA que tendrá el día 17 de febrero del 2017, así mismo será el encargado de la logística de los gastos generados por el Secretario.

Sin más por el momento, le reitero las seguridades de mi más atenta y distinguida consideración.

A T E N T A M E N T E
SUFRAGIO EFECTIVO NO REELECCIÓN
Colima, Col.14 de Febrero del 2017.
LA COORDINADORA ADMINISTRATIVA

L.A. CLAUDIA MARCELA AYALA GARCIA

CONTRALORIA GENERAL
DEL GOBIERNO
DEL ESTADO
04 JUL. 2017
REVISIÓN DOCUMENTAL
AUDITORIA

"2017, Centenario de la Constitución Politica de los Estados Unidos Mexicanos y de la Constitución Política del Estado Libre y Soberano de Colima"

Conferencistas

Nuestros conferencistas son expertos en sus temas y empresarios que se han dedicado a desarrollar sus empresas para ser sustentables en la industria sin chimenea, así como investigadores y secretarios de turismo que están buscando ser pioneros en sus estados para fortalecer la sustentabilidad.

MAS

Nuestra Misión

Desarrollar eventos internacionales y nacionales que la industria sin chimenea requieren, para mejorar los servicios de calidad y se reflejen en sus ingresos y creación de empleos como empresas sustentables.

Paquetes

Contáctanos

ESTAMOS AQUÍ PARA GUIARTE Y AYUDARTE
JUNTOS CONSTRUIREMOS EL FUTURO.

TEL:
+52 5514010402

MAIL:
alejandrodirector.camacho257@gmail.com

Noticias y Publicaciones

Celebra Expo Guadalajara 30 años de contribuir al Turismo de Negocios

LEER MÁS...

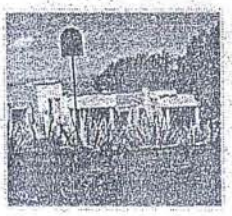

No esperan merma en turismo por Trump

LEER MÁS...

Programa de Conferencias

VÍDEOS

© 2012 CONGRESOS UNIX SC. Creado con Wix.com

Este sitio fue creado con WIX.com. Crea tu página web GRATIS >>

Cada tema es parte de dotar de nuevas herramientas que nuestros asistentes requiren

La industria sin chimenea requiere de mayor capacitación y conocimiento de las nuevas tecnologías para ser empresas más sustentables y cuidar el medio ambiente ante el impacto del turismo y su creciente demanda en los diferentes destinos que México ofrece.

Sustentabilidad

Las 7 Tecnologías del 2020

Turismo Sustentable

Jalisco un Estado de Innovación Sustentable

Turismo LGTB

Miércoles 15 febrero Sede Hotel Holiday Inn Select

10:00 a.m.- Conferencia inaugural Jalisco un Estado de Innovación de Tecnologías Sustentables
11:00 a.m.- Guadalajara una Ciudad con proyectos de movilidad
12:00 p.m.- Enrique Roa Cabana
13:00 .- Michoacán
14:00 Comida de inauguración
16:00 Nayarit
17:00 REMA

Jueves 16 febrero en Tequila Sede la Cofradía

09: 00 a.m. Salida del hotel en Guadalajara – La Cofradía.
11: 00 a.m. – 11: 40 a.m. Conferencista Sen. Manuel Cota Jiménez
12: 00 pm.- 12: 40 p.m. Conferencia.
01: 00 p.m. Tour Vive la Experiencia de la Fabricación.
02: 00 p.m. Servicio de alimentos.
04: 00 p.m. Conferencia del Ing. Carlos Hernández Ramos.
05: 00 p.m. Conferencia por el presidente de Hacienda y Casonas.
06: 00 p.m. Conferencia.
07: 00 p.m. – 09: 00 p.m. Coctel y Espectáculo.
09: 30 p m. Salida de la Cofradía – Guadalajara.

Viernes 17 febrero Sede Hotel Holiday Inn Select

10:00 am.- Lic. Cora Amalia Castilla Madrid Directora del ISSSTE Quintana Roo
Conferencia: Innovación Sustentable del ISSSTE para apoyar el Turismo Social.
11:00 am.- Armando Bojórquez Presidente de la Copal
Conferencia: El Mundo Maya como Destino Sustentable
12:00 pm.- Sen. Luis Humberto
13:00.- Colima un Estado Sustentable
14:00 Receso para Comida
16:00 .- Conferencista: Arqueólogo Dr. Benito Jesús Venegas Duran
17:00 Conferencista Dr. José María Gasalla

Este sitio fue creado con Wix.com. Crea tu página web GRATIS >>

CFDI Comprobante Fiscal Digital a través de Internet

BANOBRAS
Banco Nacional de Obras y Servicios Públicos S.N.C.

Folio Fiscal	99EF4028-D6DC-4165-9865-34C137CF466C
Certificado SAT	00001000000404594081
Certificado del emisor	00001000000403537763
Fecha y hora de certificación	2017-02-22T11:24:17
Régimen fiscal	Régimen General de Ley Personas Morales
Expedición	No aplica

Tipo de comprobante	Factura
Serie/Folio	E 1132953
Fecha y hora de emisión	2017-02-22T11:24:20
Condiciones de pago	
Método de pago	01 Efectivo
No. de cuenta de pago	NO APLICA
Moneda	
Tipo de cambio	

Emisor
TCG870817Q74 TRAMO CARRETERO GUADALAJARA-COLIMA

Av. Javier Barros Sierra 515
COL. Lomas de Santa Fe, ALVARO OBREGON, C.P. 01219
ALVARO OBREGON, CIUDAD DE MEXICO, MEXICO

Expedido en:
No aplica

Receptor
GEC850101415 GOBIERNO DEL ESTADO DE COLIMA

REFORMA 37
COL. CENTRO, C.P. 28000
COLIMA, COLIMA, MEXICO

Código	Descripción del producto	Cantidad	Unidad de medida	Precio	Importe
0517048125424222796 00063000006	PEAJE EN EFECTIVO CORRESPONDIENTE AL CRUCE CON NRU: 05170481254242227960006300006, FECHA: 17/FEBRERO/2017 12:54:24 PM, TIPO: 5, CLASE: A2, CARRIL: ACA-LG07, CAJERO: 710372, FOLIO: 222796	1.00	NO APLICA	$ 67.24	$ 67.24
0517048115456338413 00110000006	PEAJE EN EFECTIVO CORRESPONDIENTE AL CRUCE CON NRU: 05170481154563384130011000006, FECHA: 17/FEBRERO/2017 11:54:56 AM, TIPO: 5, CLASE: A2, CARRIL: SAN-LG07, CAJERO: 910524, FOLIO: 338413	1.00	NO APLICA	$ 117.25	$ 117.25
0517050133321595728 00054000003	PEAJE EN EFECTIVO CORRESPONDIENTE AL CRUCE CON NRU: 05170501333215957280005400003, FECHA: 19/FEBRERO/2017 01:33:21 PM, TIPO: 5, CLASE: A2, CARRIL: ACA-LC04, CAJERO: 710518, FOLIO: 595728	1.00	NO APLICA	$ 67.24	$ 67.24
0517050135644267747 00122000001	PEAJE EN EFECTIVO CORRESPONDIENTE AL CRUCE CON NRU: 05170501356442677470012200001, FECHA: 19/FEBRERO/2017 01:56:44 PM, TIPO: 5, CLASE: A2, CARRIL: SAY-LC04, CAJERO: 810379, FOLIO: 267747	1.00	NO APLICA	$ 50.00	$ 50.00
0517048123213332146 00130000009	PEAJE EN EFECTIVO CORRESPONDIENTE AL CRUCE CON NRU: 05170481232133321460013000009, FECHA: 17/FEBRERO/2017 12:32:13 PM, TIPO: 5, CLASE: A2, CARRIL: SAY-LG08, CAJERO: 810406, FOLIO: 332146	1.00	NO APLICA	$ 50.00	$ 50.00

Importe con letra *** CUATROCIENTOS OCHO PESOS 00/100 ***

Desglose de impuestos trasladados

IVA 16%	$56.27

Subtotal	$ 351.73
Descuentos	$ 0.00
Impuestos trasladados	$ 56.27
Impuestos retenidos	$ 0.00
TOTAL	**$ 408.00**

Forma de pago

PAGO EN UNA SOLA EXHIBICION

Cadena Original del Complemento de Certificación Digital del SAT

||1.0|99EF4028-D6DC-4165-9865-34C137CF466C|2017-02-22T11:24:17|A9yOAWsA52kHvsYYnZFdEYX/5k17rftppbKAdSKgyPx+IfwWYtLW4GBx5fx4hS6QLDIcByxcFinCqm/BRswZeiaa6KCr2ZuKxNpm5CVeXq97WOv1A8IArfdkvs+zfFLeqeWsZaJWbAg+dtvlUvEP2LV+flaATN/4kId9ySzXJ/CkEJgQX/M0oTRpXX97AYGno2ueGl8LcpcvaIKg7JOY3Hf6IodRQj4X/rHl/ArdLtB8i89ttlR4BNapfTvXsW6rngxOQ6g8lzzI9Y0/AbSzKXoYRxc72yFKwBQGTMfRZxqpWLLW5eGnNgtlThRKFh9liJyGH638Npwrsk/DZW0cA==|00001000000404594081||

Sello Digital del CFDI

A9yOAWsA52kHvsYYnZFdEYX/5k17rftppbKAdSKgyPx+IfwWYtLW4GBx5fx4hS6QLDIcByxcFinCqm/BRswZeiaa6KCr2ZuKxNpm5CVeXq97WOv1A8IArfdkvs+zfFLeqeWsZaJWbAg+dtvlUvEP2LV+flaATN/4kId9ySzXJ/CkEJgQX/M0oTRpXX97AYGno2ueGl8LcpcvaIKg7JOY3Hf6IodRQj4X/rHl/ArdLtB8i89ttlR4BNapfTvXsW6rngxOQ6g8lzzI9Y0/AbSzKXoYRxc72yFKwBQGTMfRZxqpWLLW5eGnNgtlThRKFh9liJyGH638Npwrsk/DZW0cA==

Sello Digital del SAT

hnuoZF9zBJL0qLaDXbGCeLCGrbnSDgdFFeyOGRXUTDgDcwWsxT6Dcewoy89J27VjWRz5TE4bJMtknowlpgsOUwJNLDgRY5e8oQvhcuKuk2lYaVyaUSMjLO6TVFR33Ug/DBWJTMfbZU42o20ZXug4jD0fKSuAQ+alTS/9/AP5F9F0pheM3iT0ehlaEXQQaZB89AnOMgHp5NSjK2y0z6UvSfYoXPLT+4MKCTmiSgK469I2tbTfcMkqBSxH/LBzF9kVg/q+GYseXHEejVPLkfPDaA5OHRNGbacBdYJsFDpFh4V0u72SJj05pj6lXXzxeeg9aOLulZCLrtdAcvJqfA==

CONTRALORÍA DEL GOBIERNO DEL ESTADO
04 JUL. 2017
REVISIÓN DOCUMENTAL
AUDITORÍA

Solución Factible Consultores
Proveedor Autorizado de Certificación No. 54555
www.solucionfactible.com

EMISOR

TRAMO CARRETERO GUADALAJARA-COLIMA
TCG870817Q74
AV. JAVIER BARROS SIERRA COL. ALVARO OBREGON
ALVARO OBREGON, CIUDAD DE MEXICO CP 01219

RECEPTOR

GOBIERNO DEL ESTADO DE COLIMA
GEC850101415
REFORMA COL.
COLIMA, COLIMA CP 28000

SERIE	FOLIO
E	1132953
FOLIO FISCAL	
99EF4028-D6DC-4165-9865-34C137CF466C	
CERTIFICADO DIGITAL	
00001000000403537763	
CERTIFICADO SAT	
00001000000404594081	
FECHA CERTIFICACIÓN	
22/02/2017 11:24:17 a. m.	
FECHA EMISIÓN	
22/02/2017 11:24:20 a. m.	

PAGO EN UNA SOLA EXHIBICION

METODO DE PAGO: 01

CANT.	IDENTIFICACIÓN	DESCRIPCIÓN	PRECIO	IMPORTE
1.00	0517048125424222 79600063000006	PEAJE EN EFECTIVO CORRESPONDIENTE AL CRUCE CON NRU: 05170481254242227960006300006, FECHA: 17/FEBRERO/2017 12:54:24 PM, TIPO: 5, CLASE: A2, CARRIL: ACA-LG07, CAJERO: 710372, FOLIO: 222796	67.24	67.24
1.00	0517048115456338 41300110000006	PEAJE EN EFECTIVO CORRESPONDIENTE AL CRUCE CON NRU: 05170481154563384130011000006, FECHA: 17/FEBRERO/2017 11:54:56 AM, TIPO: 5, CLASE: A2, CARRIL: SAN-LG07, CAJERO: 910524, FOLIO: 338413	117.25	117.25
1.00	0517050133321595 72800054000003	PEAJE EN EFECTIVO CORRESPONDIENTE AL CRUCE CON NRU: 05170501333215957280005400003, FECHA: 19/FEBRERO/2017 01:33:21 PM, TIPO: 5, CLASE: A2, CARRIL: ACA-LC04, CAJERO: 710518, FOLIO: 595728	67.24	67.24
1.00	0517050135644267 74700122000001	PEAJE EN EFECTIVO CORRESPONDIENTE AL CRUCE CON NRU: 05170501356442677470012200001, FECHA: 19/FEBRERO/2017 01:56:44 PM, TIPO: 5, CLASE: A2, CARRIL: SAY-LC04, CAJERO: 810379, FOLIO: 267747	50.00	50.00
1.00	0517048123213332 14600130000009	PEAJE EN EFECTIVO CORRESPONDIENTE AL CRUCE CON NRU: 05170481232133321460013000009, FECHA: 17/FEBRERO/2017 12:32:13 PM, TIPO: 5, CLASE: A2, CARRIL: SAY-LG08, CAJERO: 810406, FOLIO: 332146	50.00	50.00

CONTRALORIA GENERAL DEL GOBIERNO DEL ESTADO
04 JUL. 2017
REVISIÓN DOCUMENTAL
AUDITORIA

SUBTOTAL:	351.73
IVA:	$56.27
TOTAL:	$408.00

CANTIDAD CON LETRA

CUATROCIENTOS OCHO PESOS 00/100 M.N.

Régimen de las Personas Morales con fines No Lucrativos

CADENA ORIGINAL DEL COMPLEMENTO DE CERTIFICACIÓN DIGITAL DEL SAT

1.0|99EF4028-D6DC-4165-9865-34C137CF466C|2017-02-22T11:24:17|A9yOAWsA52kHvsYYnZFdEYX/5k17rftppbKAdSKgyPx+IfwWYtLW4GBx5fx4hS6QLDIcByxcFinCqm/BRswZeiaa6KCr2ZuKxNpm5CVeXq97WOv1A8IArfdkvs+zfFLeqeWsZaJWbAg+dtvlUvEP2LV+flaATN/4kld9ySzXJ/CkEJgQX/M0oTRpXX97AYGno2ueGl8LcpcvaIKg7JOY3Hf6lodRQJj4X/rHl/ArdLtB8i89ttlR4BNapfTvXsW6rngxOQ6g8lzzl9Y0/AbSzKXoYRxc72yFKwBQGTMfRZxqpWLLW5eGnNgtlThRKFh9liJyGH638Npwrsk/DZW0cA==|hnuoZF9zBJL0qLaDXbGCeLCGrbnSDgdFFeyOGRXUTDgDcwWsxT6Dcewoy89J27VjWRz5TE4bJMtknowIpgsOUwJNLDgRY5e8oQvncUKuK21JaVy4Ll9MJrOgTv5F53Tg/DBWJTnhfbYL42o20zXug4jD0fKSuAQ+aITS/9/AP5F9F0pheM3iT0ehlaEXQQaZB89AnOMgHp5NSjK2y0z6UvSfYoXPLT+4MKCTmiSgK469l2tbTfcMkqBSxH/LBzF9kVg/q+GYsexXHEajVBLkfPDaA5DHRNGuad8qYyJsFDpFh4V0u72SJj05pj6lXXzxeeg9aOLulZCLrtdAcvJqfA==|00001000000404594081

SELLO DIGITAL :

A9yOAWsA52kHvsYYnZFdEYX/5k17rftppbKAdSKgyPx+IfwWYtLW4GBx5fx4hS6QLDIcByxcFinCqm/BRswZeiaa6KCr2ZuKxNpm5CVeXq97WOv1A8IArfdkvs+zfFLeqeWsZaJWbAg+dtvlUvEP2LV+flaATN/4kld9ySzXJ/CkEJgQX/M0oTRpXX97AYGno2ueGl8LcpcvaIKg7JOY3Hf6lodRQJj4X/rHl/ArdLtB8i89ttlR4BNapfTvXsW6rngxOQ6g8lzzl9Y0/AbSzKXoYRxc72yFKwBQGTMfRZxqpWLLW5eGnNgtlThRKFh9liJyGH638Npwrsk/DZW0cA==

SELLO DIGITAL DEL SAT :

hnuoZF9zBJL0qLaDXbGCeLCGrbnSDgdFFeyOGRXUTDgDcwWsxT6Dcewoy89J27VjWRz5TE4bJMtknowIpgsOUwJNLDgRY5e8oQvncUKuK21JaVy4Ll9MJrOgTv5F53Tg/DBWJTnhfbYL42o20zXug4jD0fKSuAQ+aITS/9/AP5F9F0pheM3iT0ehlaEXQQaZB89AnOMgHp5NSjK2y0z6UvSfYoXPLT+4MKCTmiSgK469l2tbTfcMkqBSxH/LBzF9kVg/q+GYsexXHEajVBLkfPDaA5DHRNGuad8qYyJsFDpFh4V0u72SJj05pj6lXXzxeeg9aOLulZCLrtdAcvJqfA==

Este documento es una representación impresa de un CFDI

CÓDIGO DE VALIDACIÓN : X3DB5GLBH7AL

FECHA Y HORA DE VALIDACIÓN : 22/02/2017 11:22:28 a. m.

TRAMO CARRETERO
GUADALAJARA-COLIMA

Clase A2
Tarifa 67.24
IVA 10.76
Total 78.00
Plaza de Cobro Acatlan II (a Guadalajara)
Carril: ACA-1603 CAJERO: 710372
FOLIO: 222796
17/02/2017 12:[illegible]

Usted cuenta hasta con 15 días naturales del mes posterior a la expedición de este recibo para generar su factura

ASISTENCIA EN RUTA
01 (800) 343 5265
www.autopistaguadalajara[illegible]colima.com

CONTRALORIA GENERAL DEL GOBIERNO DEL ESTADO
04 JUL. 2017
REVISIÓN DOCUMENTAL
AUDITORIA

TRAMO CARRETERO
GUADALAJARA-COLIMA

Clase A2
Tarifa 67.24
IVA 10.76
Total 78.00
Plaza de Cobro Acatlan II (a Colima)
Carril: ACA-1604 CAJERO: 710518
FOLIO: 595728
19/02/2017 13:33:21

Usted cuenta hasta con 15 días naturales del mes posterior a la expedición de este recibo para generar su factura

ASISTENCIA EN RUTA
01 (800) 343 5265
www.autopistaguadalajara-colima.com

CONTRALORIA GENERAL DEL GOBIERNO DEL ESTADO
04 JUL. 2017
REVISIÓN DOCUMENTAL
AUDITORIA

TRAMO CARRETERO
GUADALAJARA-COLIMA

Clase A2
Tarifa 50.00
IVA 8.00
Total 58.00
Plaza de Cobro Sayula (a Colima)
Carril: SAY-1604 CAJERO: 710575
FOLIO: 2[illegible]
19/02/2017 13:56:44

Usted cuenta hasta con 15 días naturales del mes posterior a la expedición de este recibo para generar su factura

ASISTENCIA EN RUTA
01 (800) 343 5265
www.autopistaguadalajara-colima.com

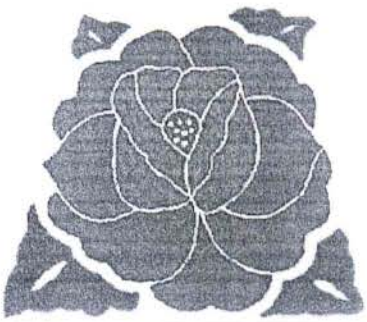

CFDI Comprobante Fiscal Digital a través de Internet

Folio Fiscal	A84C9F37-48A8-49D3-9D95-1AE4A2101AF3
Certificado SAT	00001000000404594081
Certificado del emisor	00001000000404420041
Fecha y hora de certificación	2017-02-17T16:25:55
Régimen fiscal	REGIMEN GENERAL DE LEY PERSONAS MORALES
Expedición	Tlaquepaque - Jalisco

Tipo de comprobante	Factura
Folio/Serie	006842B
Fecha y hora de emisión	2017-02-17T16:25:55
Condiciones de pago	
Método de pago	04 Tarjeta de Crédito
No. de cuenta de pago	7844
Moneda	
Tipo de cambio	

Emisor

AET961111861 ALIMENTOS ESPECIALIZADOS DE TLAQUEPAQUE SA DE CV

INDEPENDENCIA 224-A
COL. CENTRO, TLAQUEPAQUE, C.P. 45500
TLAQUEPAQUE, JALISCO, MEXICO

Expedido en:

INDEPENDENCIA 224-A
COL. CENTRO, TLAQUEPAQUE, C.P. 45500
TLAQUEPAQUE, JALISCO, MEXICO

Receptor

GEC850101415 GOBIERNO DEL ESTADO DE COLIMA

REFORMA 37
COL. CENTRO, C.P. 28000
COLIMA, COLIMA, MEXICO

Código	Descripción del producto	Cantidad	Unidad de medida	Precio	Importe
2502127887	CONSUMO	1.00	PIEZA	$288.79	$288.79

Importe con letra *** TRESCIENTOS TREINTA Y CINCO PESOS 00/100 ***

Desglose de impuestos trasladados

IVA 16%	$46.21

Subtotal	$288.79
Descuentos	$0.00
Impuestos trasladados	$46.21
Impuestos retenidos	$0.00
TOTAL	**$335.00**

Forma de pago

PAGO EN UNA SOLA EXHIBICION

Cadena Original del Complemento de Certificación Digital del SAT

||1.0|A84C9F37-48A8-49D3-9D95-1AE4A2101AF3|2017-02-17T16:25:55|LeoT+MCOV21Gw3F/po0O9EfwUoN/f8enSsjmsh+i3cgOL2UhzWlWhWHXgwQc+Dv8hNdsFKpmeXbuxjfVfhW6uWMHJVP4b4cF36EDSXXkEFYesd7eXlrv55M/M4uW9F3/UeuFznaeGAEVhLcEYSHLuLcK2gkKf8EMZe0zFcG6qdxFUP0NFzd7ZvPhih9DrPMsij9l9fKrlFgRSg1xC7eC9vtl4Xy40Gp0ye04bSDf1H2+NvR/crhLd7JFS5QpWL5qFnR+qUZD5HSYvvemJ7Cr8fwfX73WYxvwJ/C6aIVVIhF//WJqiZhHBEEWSG3DvSN6mGkBGZnfsVUKcqqyOiEQ4A==|00001000000404594081||

Sello Digital del CFDI

LeoT+MCOV21Gw3F/po0O9EfwUoN/f8enSsjmsh+i3cgOL2UhzWlWhWHXgwQc+Dv8hNdsFKpmeXbuxjfVfhW6uWMHJVP4b4cF36EDSXXkEFYesd7eXlrv55M/M4uW9F3/UeuFznaeGAEVhLcEYSHLuLcK2gkKf8EMZe0zFcG6qdxFUP0NFzd7ZvPhih9DrPMsij9l9fKrlFgRSg1xC7eC9vtl4Xy40Gp0ye04bSDf1H2+NvR/crhLd7JFS5QpWL5qFnR+qUZD5HSYvvemJ7Cr8fwfX73WYxvwJ/C6aIVVIhF//WJqiZhHBEEWSG3DvSN6mGkBGZnfsVUKcqqyOiEQ4A==

Sello Digital del SAT

sN+xliwfUMwYXcl6x2dtHOrCc/ibV3Lv0ClJRtYOJEvJpx/X6e7XfVCEMI/daMt29PAhJrI/dUf7tG3P6cwLgJAMDpgepXfak+DofSf1UBkuE0tUZh4/2ATXKgs75NEL+hZA5R+UCC/2y8sU0JD4oFPcDvlecP70OgEo/6GgiUJdFbsvA7xMoq8ixP2pOqSu3kkTifxjvGskaV+6qpzWNrLEdbWBZCyrYctzVpjYKyO12+rtDtt3AU22a14NRsiqf2/ky2aM9ROJjEXG/h/kSC4M0LCfCFzC8EMosJ8kMCE48x2Hz7kHxh8J/e0k2U6JCGH1wQLxxI8wqMCroHw5Hw==

CONTRALORIA GENERAL DEL GOBIERNO DEL ESTADO
04 JUL 2017
REVISIÓN DOCUMENTAL
AUDITORIA

Solución Factible Consultores
Proveedor Autorizado de Certificación No. 54555
www.solucionfactible.com

EMISOR

ALIMENTOS ESPECIALIZADOS DE TLAQUEPAQUE SA DE CV
AET961111861
INDEPENDENCIA COL. TLAQUEPAQUE
TLAQUEPAQUE, JALISCO CP 45500

SERIE	FOLIO
B	6842

FOLIO FISCAL
A84C9F37-48A8-49D3-9D95-1AE4A2101AF3

CERTIFICADO DIGITAL
00001000000404420041

CERTIFICADO SAT
00001000000404594081

FECHA CERTIFICACIÓN
17/02/2017 04:25:55 p. m.

FECHA EMISIÓN
17/02/2017 04:25:55 p. m.

RECEPTOR

GOBIERNO DEL ESTADO DE COLIMA
GEC850101415
REFORMA COL.
COLIMA, COLIMA CP 28000

PAGO EN UNA SOLA EXHIBICION

METODO DE PAGO: 04

CANT.	IDENTIFICACIÓN	DESCRIPCIÓN	PRECIO	IMPORTE
1.00	2502127887	CONSUMO	288.79	288.79

CONTRALORIA GENERAL DEL GOBIERNO DEL ESTADO
04 JUL 2017
REVISIÓN DOCUMENTAL
AUDITORIA

SUBTOTAL:	288.79
IVA:	$46.21
TOTAL:	$335.00

CANTIDAD CON LETRA
TRESCIENTOS TREINTA Y CINCO PESOS 00/100 M.N.

Régimen de las Personas Morales con fines No Lucrativos

CADENA ORIGINAL DEL COMPLEMENTO DE CERTIFICACIÓN DIGITAL DEL SAT

1.0|A84C9F37-48A8-49D3-9D95-1AE4A2101AF3|2017-02-17T16:25:55|LeoT+MCOV21Gw3F/po0O9EfwUoN/f8enSsjmsh+i3cgOL2UhzWlWhWHXgwQc+Dv8hNdsFKpmeXbuxjfVfhW6uWMHJVP4b4cF36EDSXXkEFYesd7eXlrv55M/M4uW9F3/UeuFznaeGAEVhLcEYSHLuLcK2gkKf8EMZe0zFcG6qdxFUP0NFzd7ZvPhih9DrPMsij9l9fKrlFgRSg1xC7eC9vtl4Xy40Gp0ye04bSDf1H2+NvR/crhLd7JFS5QpWL5qFnR+qUZD5HSYvvemJ7Cr8fwfX73WYxvwJ/C6aIVVIhF//WJqiZhHBEEWSG3DvSN6mGkBGZnfsVUKcqqyOiEQ4A==|sN+xliwfUMwYXcl6x2dtHOrCc/ibV3Lv0ClJRtYOJEvJpx/X6e7XfVCEMI/daMt29PAhJrI/dUf7tG3P6cwLgJAMDpgepXfak+DofSf1UBkuE0tUZh4/2ATXKgs75NEL+hZA5R+UCC/2y8sU0JD4oFPcDvlecP70OgEo/6GgiUJdFbsvA7xMoq8ixP2pOqSu3kkTifxjvGskaV+6qpzWNrLEdbWBZCyrYctzVpjYKyO12+rtDtt3AU22a14NRsiqf2/ky2aM9ROjEXG/h/kSC4M0LCfCFzC8EMosJ8kMCE48x2Hz7kHxh8J/e0k2U6JCGH1wQLxxI8wqMCroHw5Hw==|00001000000404594081

SELLO DIGITAL :

LeoT+MCOV21Gw3F/po0O9EfwUoN/f8enSsjmsh+i3cgOL2UhzWlWhWHXgwQc+Dv8hNdsFKpmeXbuxjfVfhW6uWMHJVP4b4cF36EDSXXkEFYesd7eXlrv55M/M4uW9F3/UeuFznaeGAEVhLcEYSHLuLcK2gkKf8EMZe0zFcG6qdxFUP0NFzd7ZvPhih9DrPMsij9l9fKrlFgRSg1xC7eC9vtl4Xy40Gp0ye04bSDf1H2+NvR/crhLd7JFS5QpWL5qFnR+qUZD5HSYvvemJ7Cr8fwfX73WYxvwJ/C6aIVVIhF//WJqiZhHBEEWSG3DvSN6mGkBGZnfsVUKcqqyOiEQ4A==

SELLO DIGITAL DEL SAT :

sN+xliwfUMwYXcl6x2dtHOrCc/ibV3Lv0ClJRtYOJEvJpx/X6e7XfVCEMI/daMt29PAhJrI/dUf7tG3P6cwLgJAMDpgepXfak+DofSf1UBkuE0tUZh4/2ATXKgs75NEL+hZA5R+UCC/2y8sU0JD4oFPcDvlecP70OgEo/6GgiUJdFbsvA7xMoq8ixP2pOqSu3kkTifxjvGskaV+6qpzWNrLEdbWBZCyrYctzVpjYKyO12+rtDtt3AU22a14NRsiqf2/ky2aM9ROjEXG/h/kSC4M0LCfCFzC8EMosJ8kMCE48x2Hz7kHxh8J/e0k2U6JCGH1wQLxxI8wqMCroHw5Hw==

Este documento es una representación impresa de un CFDI

CÓDIGO DE VALIDACIÓN : TVJVGBYHO1

FECHA Y HORA DE VALIDACIÓN : 22/02/2017 01:14:46 p. m.

RESTAURANTE "CASA FUERTE"
Alimentos Especializados de Tlaquepaque
S.A DE C.V. RFC: AET981111-861
Av.Independencia #224-A Tlaquepaque Jal.
C.P.45500 Tels. 38398481-38398474
EXPEDIDO EN TLAQUEPAQUE, JAL.
PAGO EN UNA SOLA EXHIBICION

NOTA DE VENTA

MESA P28 Pers 2 Allende Juan Antonio
17/02/2017 4:08PM Folio 235493

1CHILE QUESO	$9.00
1LIMONADA MINERAL	24.00
1FILETE TARAHUARA	198.00
1REFRESCO AGUA MINER	24.00
TOTAL	335.00

$335.00

(Trescientos Treinta y Cinco Pesos 00/100 M

¡¡¡ GRACIAS POR SU VISITA !!!

CONTRALORIA GENERAL
DEL GOBIERNO
DEL ESTADO
04 JUL. 2017
REVISIÓN DOCUMENTAL
AUDITORIA

Factura
6842 B

vie, feb 17, 2017 04:2 PM

COLIMA, COLIMA, MX

Cant	Descripción	Importe	Precio U.	Precio
		80.21	288.79	288.79
Artículo				1
Subtotal				288.79
Impuesto				46.21
T O T A L				335.00

[illegible] SUCURSALES [illegible] Y [illegible] CES SOS 080/1601
[illegible] SUCURSALES ESPECIALIZADOS DE TLAQUEPAQUE SA DE CV
INDEPENDENCIA 224-A
COL. CENTRO, C.P. 45500
TLAQUEPAQUE, JALISCO, MX
AET961111861

Régimen Fiscal:
REGIMEN GENERAL DE LEY PERSONAS MORALES
Condiciones de Pago:
Forma de Pago:
PAGO EN UNA SOLA EXHIBICIÓN
[illegible] Pago: # Cuenta Pago:
[illegible] de Crédito 7844
[illegible] Tipo de Cambio:
Folio Fiscal:
[illegible]
No. Certificado SAT:
00001000000[illegible]
No. certificado del emisor:
00001000000804[illegible]
Fecha y hora de certificación:
2017-02-17T[illegible]

Cadena Original del Complemento de Certificación [illegible]

[illegible]

Sello Digital del CFDI:

[illegible]

Sello Digital del SAT:

[illegible]

GOBIERNO DEL ESTADO DE COLIMA

Secretaría de Planeación y Finanzas

EXPEDIDO EN COLIMA, COL.

FOLIO
12568
FECHA
29.06.2017

GEC-850101-4I5
Palacio de Gobierno S/N (Reforma e Hidalgo)
Colonia Centro, Colima, Col. C.P. 28000

RECIBO DE CAJA

GUTIERREZ HERNANDEZ JOSE

CONTRALORIA GENERAL DEL GOBIERNO DEL ESTADO
04 JUL. 2017
REVISION DOCUMENTAL
AUDITORIA

Recibo de Caja No.: 12568

CONCEPTOS	IMPORTE TOTAL
REINTEGRO DE VIATICOS A LA CIUDAD DE JALISCO, LOS DIAS 17 Y 18 DE FEBRERO DEL 2017. CTA. BANCOMER 0100709298	$ 1,387.87

IMPORTE CON LETRA
(MIL TRESCIENTOS OCHENTA Y SIETE PESOS 87 /100 M.N.)

SUB-TOTAL	
I.V.A.	
TOTAL	$ 1,387.87

FOLIO A 1456095
SECRETARÍA DE HACIENDA Y CRÉDITO PÚBLICO
SUBSECRETARÍA DE INGRESOS
CÉDULA DE REGISTRO FEDERAL DE CONTRIBUYENTES
GEC-850101-4I5
GOBIERNO DEL ESTADO DE COLIMA
1990

ORIGINAL

SECRETARÍA DE PLANEACIÓN Y FINANZAS
DIRECCIÓN GENERAL DE EGRESOS

EL CAJERO GENERAL

L.A. JEANETTE VERGARA ARCEO